# Platforma robocza do 1604 ZW High Reach




## Dane techniczne

| | |
|---|---|
| dostępność | tylko z koparką 1604 ZW High Reach |
| wymiary platformy (cm) | 100 x 200 |
| max. obciążenie platformy (kg) | 300 |

## MOŻLIWOŚCI MASZYNY

- Prace na torach kolejowych i tramwajowych
- Prace utrzymaniowe, okołotorowe, ziemne i drogowe

## DODATKOWO

- Jednoczesna praca 2 osób na wysokości
- Sterowanie ruchami koparki (w tym jazda) z poziomu platformy, bez pomocy operatora
- Autopoziomowanie platformy
- Wyjście elektryczne 230V (możliwość korzystania z wiertarki, przecinarki...)

Wszystkie informacje podane na stronie internetowej www.atlas-poland.pl firmy ATLAS Poland Sp. z o.o są podane jedynie w celach nformacyjnych i nie stanowią oferty w rozumieniu prawa handlowego. W celu otrzymania aktualnej oferty prosimy o kontakt z naszymi konsultantami




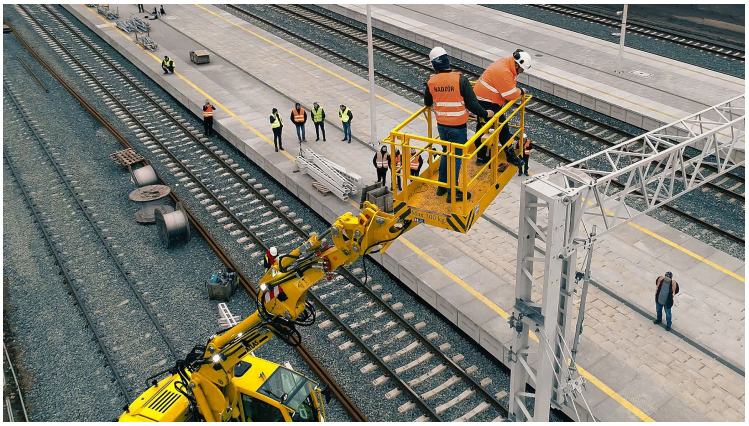



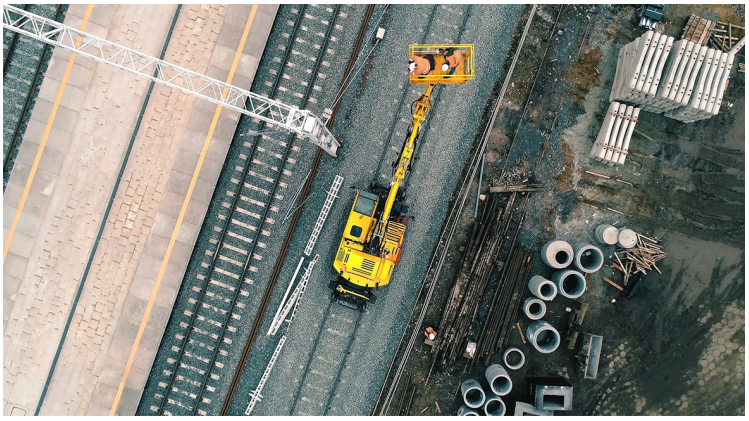



Wszystkie informacje podane na stronie internetowej www.atlas-poland.pl firmy ATLAS Poland Sp. z o.o są podane jedynie w celach nformacyjnych i nie stanowią oferty w rozumieniu prawa handlowego. W celu otrzymania aktualnej oferty prosimy o kontakt z naszymi konsultantami